20 anos de
pinacoteca

primeiros **tempos**

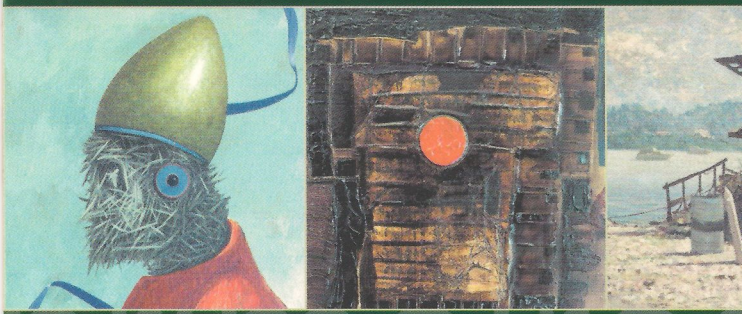

primeiros

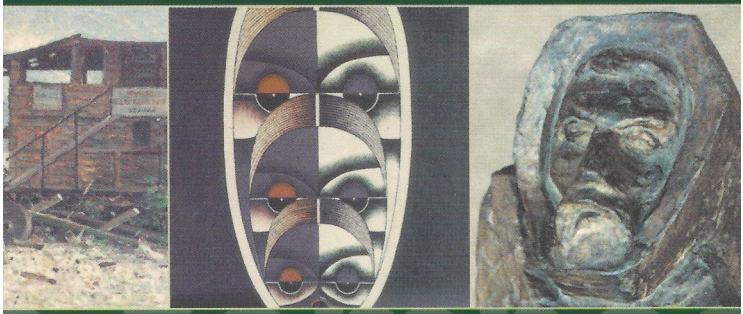

s tempos

20 anos de
pinacoteca

20 anos de pinacoteca

primeiros **tempos**

fotos: antonio cesar scopel dg: neon

Em comemoração aos seus vinte anos de existência, a Pinacoteca de São Bernardo do Campo promove uma grande exposição, na qual mostrará todo o seu acervo. Essa grande mostra estende-se de novembro de 2000 a agosto de 2001, dividida em módulos que destacam o histórico da Pinacoteca e o valor artístico de seu acervo.
O primeiro destes módulos, **Primeiros tempos**, traz os 34 trabalhos que formavam um acervo disperso em vários órgãos da Prefeitura e, reunidos, compuseram as primeiras obras que constituíram a Pinacoteca.

Mostra dos primeiros trabalhos do acervo da Pinacoteca de São Bernardo do Campo

Ana Consoli Bastiglia Borghese Camilo Castellane Charbel Di Grado Durval Pereira Emilio Jaime Hanna Brandt Kubo Marysia Portinari Maty Vitart Nestor Peres Odilla Mestriner Pellegatta Rios Pinto Rodrigues Coelho Waldomiro de Deus

Abertura 25 de novembro de 2000 (sábado), às 20 horas.

Visitação até 23 de dezembro
de 2ª a 6ª, das 14h às 21h e aos sábados, das 9h às 14h

Encontro com o artista
Nestor Peres 02 de dezembro, às 14 horas

Espaço Henfil de Cultura
Av. Getúlio Vargas, 1457 B. Neves Fone: 4125.4755 CEP 09751-251 S. B. do Campo

Prefeitura do Município de
São Bernardo do Campo
Secretaria de
Educação e Cultura

Apoio Cultural

auto-mecânica m.car

impresso