

Agosto / 2007

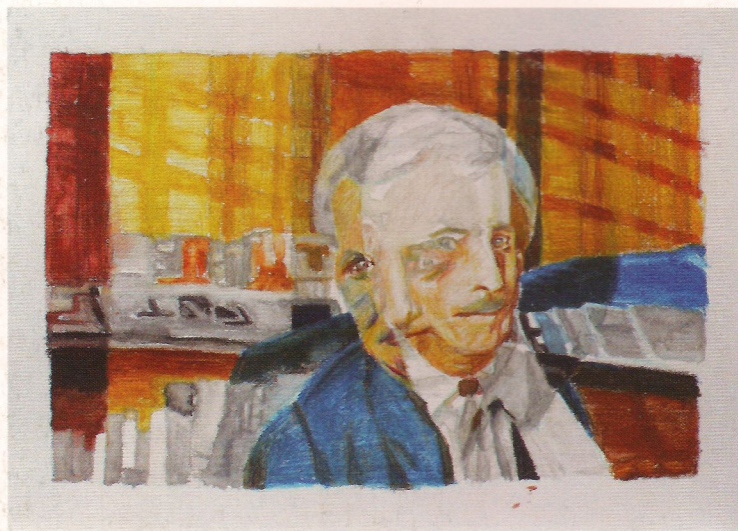

32° SARP

Exposições / Bate-papo / Grupo de Estudos / Dança / Simpósio / Workshop



MARP15ANOS

Coordenadoria de Artes Visuais

MARP - Museu de Arte de Ribeirão Preto *Pedro Manuel-Gismondi*

DDILA MESTRINER
R. VICENTE DE CARVALHO, 1377
PRESIDENTE

A G O S T O

Matéria e Cotidiano na Pintura

Adams Carvalho (São Paulo-SP) / **Bassano Vaccarini** (San Colombano al Lambro - Itália / Altinópolis-SP) / **Beralda Altenfelder** (São Paulo-SP) / **Cezira Carpanezi** (São Paulo-SP) / **Francisco Amêndola** (Ribeirão Preto-SP) / **José Bernnô** (São Paulo-SP) / **Leonello Berti** (Florença - Itália / Ribeirão Preto-SP) / **Leticia Faria** (Uberlândia-MG) / **Márcia Rothstein** (São Paulo-SP) / **Odilla Mestriner** (Ribeirão Preto-SP) / **Pedro Manuel-Gismondi** (Sanremo - Itália / Ribeirão Preto-SP) e **Vânia Mignone** (Campinas-SP)

Exposição Paralela ao 32º SARP

Curadoria Nilton Campos



Beralda Altenfelder, *Sem título*, 1990, mista sobre papel, 21 x 31 cm, Acervo MARP

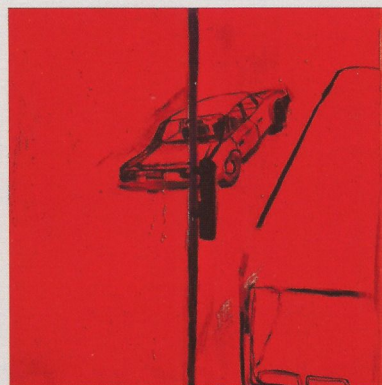

Vânia Mignone, *Estrada*, 1998, acrílico sobre duratex, 50 x 50 cm, Acervo MARP

Abertura dia **15/08**, às 20:30 horas

Permanência até 14/09/2007

De segunda a sexta-feira, das 08:30 às 18:00 horas

MARP
Unidade Centro de Convenções Ribeirão Preto

/ 2 0 0 7

Narrativas

Adda Prieto (Ribeirão Preto-SP) / **Andréa Tavares** (São Paulo-SP) /
Cleido Vasconcelos (Ribeirão Preto-SP) / **Dante Velloni** (Ribeirão Preto-SP) /
Daré (Ribeirão Preto-SP) / **Felipe Cama** (São Paulo-SP) / **Fernanda Figueiredo**
e **Eduardo Matos** (São Paulo-SP) / **Fernando Dias** (Ribeirão Preto-SP) /
Hélio Eudoro (Porto Alegre-RS) / **Jared Domicio** (Fortaleza-CE) /
Luciana Chen (São Paulo-SP) / **Odilla Mestriner** (Ribeirão Preto-SP) /
Patrícia Osses (São Paulo-SP) / **Sofia Borges** (Ribeirão Preto-SP) /
Waléria Amércia (Fortaleza-CE) e **Yuri Firmeza** (Fortaleza-CE)SP

Exposição Paralela ao 32° SARP

Curadoria Nilton Campos e Ricardo Resende



Andréa Tavares, *Sem título* / imagem da série *Hotel do fim do mundo*, 2006, fotografia, 30 x 40 cm



Daré, *Sem título*, 2007, acrílica e óleo sobre fotografia, 100 x 80 cm

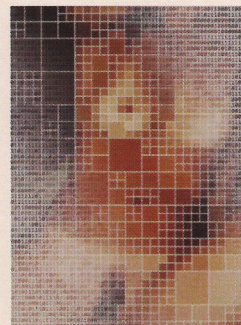

Felipe Cama, *Nu Binário # 1* (série *pixel*), 2005, fotografia / Impressão lenticular, 50 x 37 cm, Acervo MARP

Abertura dia **16/08**, às 20:30 horas

Permanência até 13/09/2007

De terça a sexta-feira, das 09:00 às 18:00 horas; sábados, domingos e feriados, das 12:00 às 18:00 horas

Casa da Cultura

Programação Agosto 2007 / 32º SARP
MARP15ANOS

Dia 10/08

32º SARP - Salão de Arte de Ribeirão Preto Nacional-Contemporâneo.

Selecionados: **Adalgisa Campos** (São Paulo-SP), **Adda Prieto** (Ribeirão Preto-SP), **Akira Umeda** (São José dos Campos-SP), **Aloysio Pavan** (São Paulo-SP), **Ana Calzavara** (São Paulo-SP), **Ana Elisa Egreja** (São Paulo-SP), **André Malinski – Anilina** (Curitiba-PR), **Bebel Bastos** (São Paulo-SP), **Caio Moraes** (São Paulo-SP), **Denise Adams** (São Paulo-SP), **Diego Castro** (Guarulhos-SP), **Fabiana Queirolo** (São Paulo-SP), **Fábio Okamoto** (São Paulo-SP), **Gisela Milman** (Rio de Janeiro-RJ), **Graziela Pinto** (São Paulo-SP), **Helen Faganello** (São Paulo-SP), **Ithamar Vugman** (Ribeirão Preto-SP), **Júnior Suci** (Nova Odessa-SP), **Leonardo Rodrigues** (Ribeirão Preto-SP), **Luiz Preza** (Rio de Janeiro-RJ), **Nilton Bueno** (São Paulo-SP), **Paula Borghi** (São Paulo-SP), **Rafael Carneiro** (São Paulo-SP), **Renata Fagundes** (São Paulo-SP), **Ricardo Davino** (São Paulo-SP), **Ricardo Fasanello** (Rio de Janeiro-RJ), **Rita Meireles** (São Paulo-SP), **Sandra Hiromoto** (Curitiba-PR), **Ulisses Garcez** (São Paulo-SP) e **Yara Dewachter** (São Paulo-SP).
A artista selecionada Graziela Pinto (São Paulo-SP) participará do *Projeto Parede MARP* / obra em exposição no Hall de acesso MARP.

Prêmios Aquisitivos / Acervo MARP: **Ana Elisa Egreja** (São Paulo-SP), **Helen Faganello** (São Paulo-SP), **Rafael Carneiro** (São Paulo-SP) e **Ulisses Garcez** (São Paulo-SP).

Comissão de Seleção e Premiação: **Regina Johas**, **Ricardo Resende** e **Sergio Romagnolo**.

No **MARP - Museu de Arte de Ribeirão Preto Pedro Manuel-Gismondí**, Piso Superior, coquetel de abertura, às 20:30 horas. Rua Barão do Amazonas, 323, Ribeirão Preto-SP. Visitaç o de terça a sexta-feira, das 09:00 às 18:00 horas; s bados, domingos e feriados, das 12:00 às 18:00 horas. Perman ncia at  **16/09**.
Informa es no MARP (16) 3635 2421.

Dia 10/08

Exposi o Paralela ao 32º SARP "A Feiticeira e os Motores" – Sergio Romagnolo (São Paulo-SP).

No **MARP - Museu de Arte de Ribeirão Preto Pedro Manuel-Gismondí**, Piso T rreo, coquetel de abertura, às 20:30 horas. Rua Barão do Amazonas, 323, Ribeirão Preto-SP. Visita o de terça a sexta-feira, das 09:00 às 18:00 horas; s bados, domingos e feriados, das 12:00 às 18:00 horas. Perman ncia at  **16/09**.
Informa es no MARP (16) 3635 2421.

Dia 11/08

Bate-papo no MARP – Tradicionalmente o MARP faz um bate-papo na manh  seguinte   abertura de exposi o.

Presen a dos artistas participantes do 32º SARP e do artista Sergio Romagnolo (São Paulo-SP).

No **MARP - Museu de Arte de Ribeirão Preto Pedro Manuel-Gismondí**,  s 10:00 horas.

Evento gratuito, aberto a interessados. Informa es no MARP (16) 3635 2421.

Dia 14/08

Evento Paralelo ao 32º SARP – Exposi o de Arte / Apresenta o de Dan a / Bate-papo.

Parceria do MARP - Museu de Arte de Ribeirão Preto com a FINAC – ONG FINOCA ALMEIDA CUNHA.

19:00 horas – Coquetel de abertura da exposi o individual de **Edson Fernandes** (Ribeirão Preto-SP).

20:30 horas – Apresenta o da Riscas Cia de Dan a, coreografia Edson Fernandes (Ribeirão Preto-SP).

21:00 horas – Bate-papo com Edson Fernandes.

Na **FINAC – ONG FINOCA ALMEIDA CUNHA**, Avenida Independ ncia, 3105, Ribeirão Preto-SP.

Visita o da exposi o, de segunda a sexta-feira, das 09:00  s 14:00 horas. Perman ncia at  **21/09**.

Informa es no MARP (16) 3635 2421 e na FINAC (16) 3623 3504.

Dia 15/08

Exposi o Paralela ao 32º SARP "Mat ria e Cotidiano na Pintura" – Adams Carvalho (São Paulo-SP), **Bassano**

Vaccarini (San Colombano al Lambro - It lia / Altin polis-SP), **Beralda Altenfelder** (São Paulo-SP), **Cezira**

Carpanezzi (São Paulo-SP), **Francisco Am ndola** (Ribeirão Preto-SP), **Jos  Bernn ** (São Paulo-SP), **Leonello Berti**

(Floren a - It lia / Ribeirão Preto-SP), **Leticia Faria** (Uberl ndia-MG), **M rcia Rothstein** (São Paulo-SP), **Odilla**

Mestriner (Ribeirão Preto-SP), **Pedro Manuel-Gismondí** (Sanremo - It lia / Ribeirão Preto-SP) e **V nia Mignone**

(Campinas-SP). Curadoria Nilton Campos.

No **MARP – Unidade Centro de Conven es Ribeirão Preto**, abertura a partir das 09:00 horas. Rua Bernardino de

Campos, 999, Ribeirão Preto-SP. Visita o de segunda a sexta-feira, das 08:30  s 18:00 horas.

Perman ncia at  **14/09**. Informa es no MARP (16) 3635 2421.

Dia 16/08

Exposição Paralela ao 32º SARP "Narrativas" – Adda Prieto (Ribeirão Preto-SP), Andréa Tavares (São Paulo-SP), Cleido Vasconcelos (Ribeirão Preto-SP), Dante Velloni (Ribeirão Preto-SP), Daré (Ribeirão Preto-SP), Felipe Cama (São Paulo-SP), Fernanda Figueiredo e Eduardo Matos (São Paulo-SP), Fernando Dias (Ribeirão Preto-SP), Hélio Eudoro (Porto Alegre-RS), Jared Domicio (Fortaleza-CE), Luciana Chen (São Paulo-SP), Odilla Mestriner (Ribeirão Preto-SP), Patrícia Osses (São Paulo-SP), Sofia Borges (Ribeirão Preto-SP), Waléria Amércia (Fortaleza-CE) e Yuri Firmeza (Fortaleza-CE).

Curadoria Nilton Campos e Ricardo Resende.

Na **Casa da Cultura**, coquetel de abertura, às 20:30 horas. Praça Alto do São Bento, s/ nº, Ribeirão Preto-SP. Visitaçao de terça a sexta-feira, das 09:00 às 18:00 horas; sábados, domingos e feriados, das 12:00 às 18:00 horas. Permanência até 13/09. Informações no MARP (16) 3635 2421.

Dia 16/08

Exposição Paralela ao 32º SARP – Maurício Frolidi (Ribeirão Preto-SP).

No **MIS – Mezanino Casa da Cultura**, coquetel de abertura, às 20:30 horas. Praça Alto do São Bento, s/ nº, Ribeirão Preto-SP. Visitaçao de terça a sexta-feira, das 09:00 às 18:00 horas; sábados, domingos e feriados, das 12:00 às 18:00 horas. Permanência até 14/09. Informações MIS (16) 3636 1206 / MARP (16) 3635 2421.

Dias 22, 23 e 24/08

Simpósio SARP – Palestras com críticos de arte e artistas convidados.

Evento realizado e organizado pela AAMARP - Associação de Amigos do MARP.

Aberto a interessados, vagas limitadas, inscrições antecipadas no Museu de Arte.

No **MARP - Museu de Arte de Ribeirão Preto Pedro Manuel-Gismondí**, a partir das 19:00 horas. Rua Barão do Amazonas, 323, Ribeirão Preto-SP. Informações na AAMARP, (16) 3941 0089.

Dias 22, 23 e 24/08

6ª Feira de Arte / Pequenos Formatos – A AAMARP - Associação de Amigos do MARP realizará em paralelo aos três dias do **Simpósio SARP** a **6ª Feira de Arte / Pequenos Formatos**, em prol do MARP.

No **MARP - Museu de Arte de Ribeirão Preto Pedro Manuel-Gismondí**, a partir das 19:00 horas. Rua Barão do Amazonas, 323, Ribeirão Preto-SP.

Informações na AAMARP, (16) 3941 0089.

Dia 25/08

Workshop paralelo ao Simpósio SARP – Com a artista **Regina Johas** (São Paulo-SP). Regina Johas é professora, artista plástica e pesquisadora. Doutora em Poéticas Visuais pela USP. Pós-graduada em História da Arte pelo Kunsthistorisches Institut da Universidade de Colônia, Alemanha. Professora da graduação e da pós-graduação em Artes Visuais da Unicamp e professora da graduação em Expressão Tridimensional da FAAP. Realização AAMARP - Associação de Amigos do MARP. Vagas limitadas, seleção por carta de interesse.

No **MARP - Museu de Arte de Ribeirão Preto Pedro Manuel-Gismondí**, sábado, horário a ser confirmado. Rua Barão do Amazonas, 323, Ribeirão Preto-SP. Informações e inscrições no MARP (16) 3635 2421.

Dia 26/08

Exposição Paralela ao 32º SARP "BRIC-A-BRAC" – Tatiana Ferraz (São Paulo-SP).

Curadoria Janete Pollo Melo.

No **SESC Ribeirão Preto**, coquetel de abertura, às 15:00 horas. Rua Tibiriçá, 50, Ribeirão Preto-SP. Visitaçao de terça a sexta-feira, das 13:30 às 21:30 horas, sábados, domingos e feriados, das 09:30 às 17:30 horas. Permanência até 15/09. Informações no SESC Ribeirão Preto (16) 3977 4477.

Grupo de Estudos MARP

Nos encontros semanais, sempre às terças-feiras, após apresentação de vídeo, leitura de textos ou análise de produções artísticas, se segue um debate priorizando temas cotidianos e assuntos pertinentes à arte contemporânea.

Dia 14/08 – Será realizado na FINAC – ONG FINOCA ALMEIDA CUNHA, verifique a programação.

Dia 21/08 – Não será realizado devido ao Simpósio SARP.

Dia 28/08 – Pauta: Bate-papo sobre o SARP, MARP e o Acervo de Arte Contemporânea. Apresentação e mediação Nilton Campos.

No **MARP - Museu de Arte de Ribeirão Preto Pedro Manuel-Gismondí**, às 19:00 horas. Evento gratuito, aberto a interessados. Informações no MARP (16) 3635 2421.

RESIDENTE
RIBEIRÃO PRETO
SP
14025-410